

Personalejura Byggeri

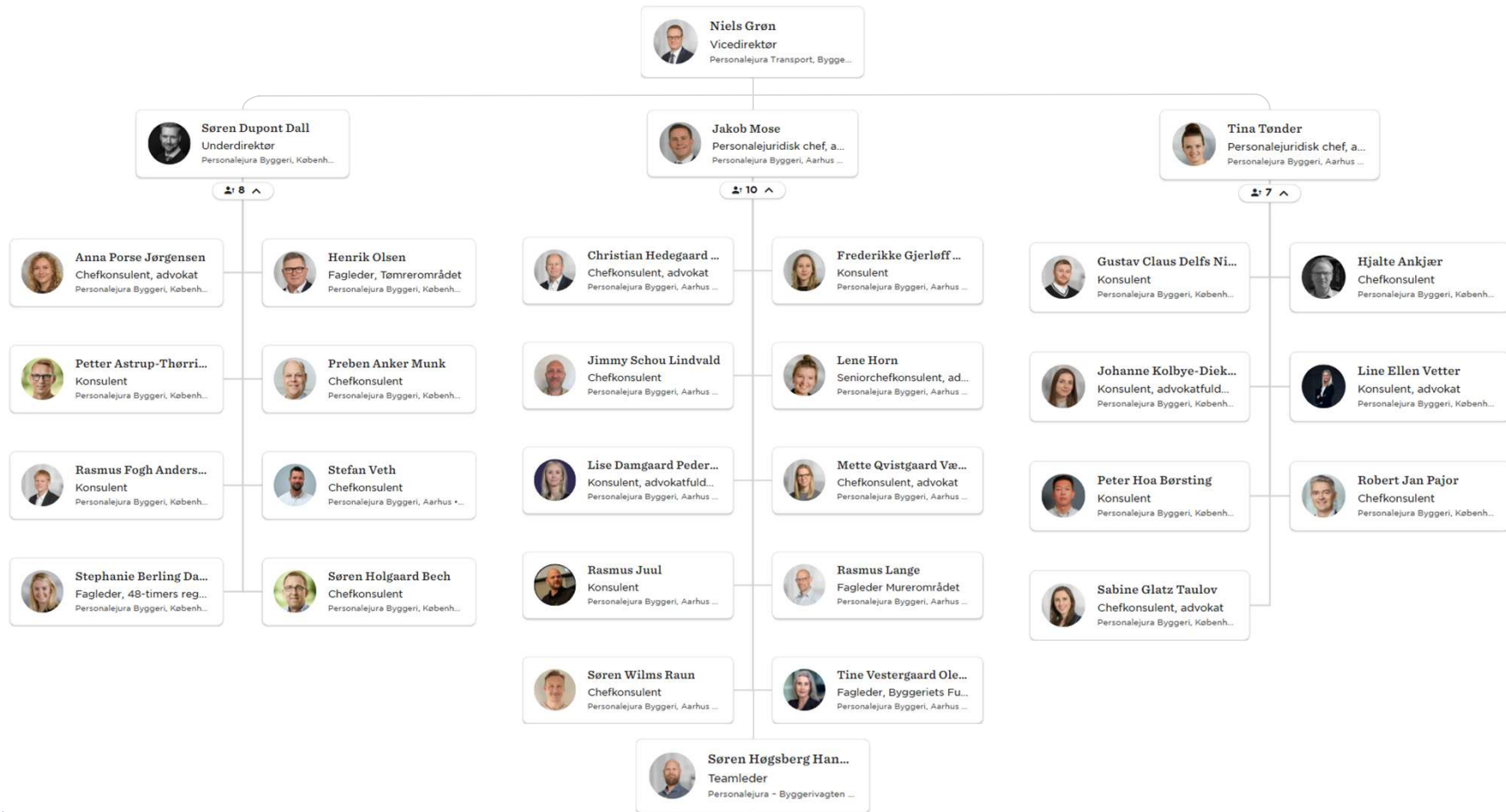

Personalejura Byggeri



Personalejura - Byggerivagten

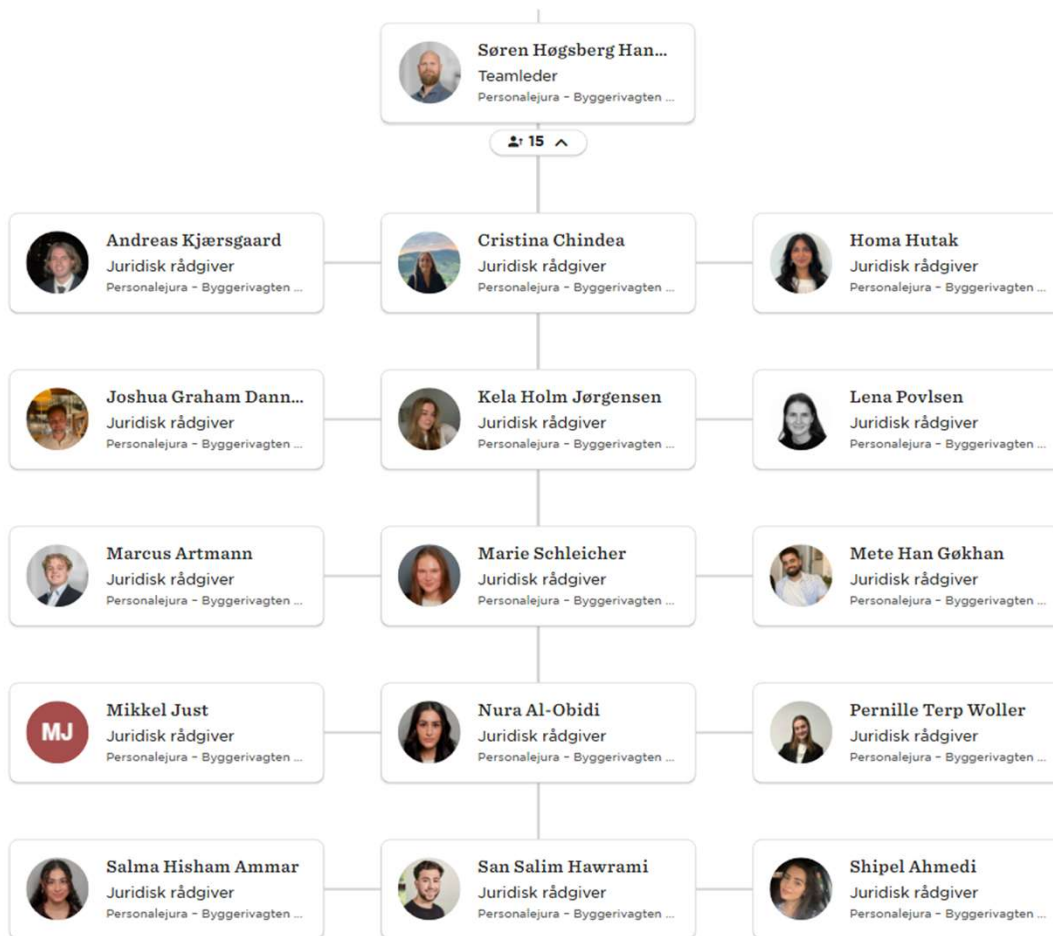

Indgange til personalejuridisk rådgivning

di.dk/kontaktompersonale

1

Online selvbetjening på di.dk



2

Kvalificeret rådgivning hurtigst muligt via Smart Kontakt



3

Telefonisk henvendelse til Juravagten på 3377 3850 eller Fast konsulent



Hurtig adgang til vores fagkonsulenter – hvor det er nødvendigt!

Som medlem af DI har man adgang til

Nyt netværk for Labour Compliance Specialists i Byggeriet på vej



Den nyeste viden om personalejura, løn, arbejdstid, arbejdsmiljø, uddannelse og HR.

Se mere på di.dk/personale.



Beregn opsigelsesvarsler, sygefravær, fratrædelsesgodtgørelse, ferie ved opsigelse og løn i fritstillingsperiode.



Forhandlingsbistand, når der opstår uenighed på arbejdspladsen.



Advokatbistand i ansættelsesretlige sager i det fagretlige system og ved de almindelige domstole (når DI's vilkår for retshjælp er opfyldt).

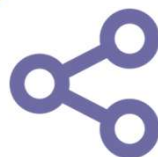

Deltag i DI's mange personalejuridiske kurser, arrangementer og netværk.

Se mere på di.dk/arrangementer.



Skræddersy jeres ansættelseskontrakter og andre personalejuridiske dokumenter i DI Docs.

Se mere på di.dk/legaltech.



Personlig, forretningsnær rådgivning om alle personalejuridiske spørgsmål - fra ansættelse og ferie til udstationering og fratrædelse.



Specialiseret bistand til at fortolke og implementere lovgivning og overenskomster.

Samarbejdet med 3F Byggegruppen



Spørgsmål?

Lønomkostninger på tværs af overenskomstråder

Lønomkostninger pr. overenskomst, 2024

	Faglærte			Ufaglærte				
	Industriens OK	Bygnings- OK	MurerOK	Industriens OK	Bygge og anlægsOK	FællesOK	ATL OK	ServiceOK
	Kroner pr. time			Kroner pr. time				
Gennemsnit timeløn	224,68	232,28	232,51	203,84	217,06	211,75	212,27	191,60
Gene ekskl. overtid	12,83	2,83	0,78	8,13	3,57	8,09	4,61	9,85
Overtidstillæg	4,44	1,52	1,12	2,81	7,61	8,96	13,64	1,73
Bonus, akkord, personalegoder mv.	6,18	13,73	17,40	3,47	9,18	4,37	2,80	1,85
Særlig Løntillæg		-	-		-	-	17,73	
Indirekte Omkostninger								
Ferie- ,feriefridage og SH-betaling/frihedsopsparing	47,86	45,57	45,83	42,19	43,21	44,88	48,33	36,39
Fritvalg Lønkonto/ Særlig Opsparing	22,87	22,53	22,66	20,12	21,37	20,98	-	18,45
Arbejdsgivers pensionsbidrag	31,88	31,85	32,03	28,06	30,20	29,90	29,94	26,38
Samlede lønomkostninger pr. time	350,73	350,32	352,35	308,62	332,20	328,94	329,33	286,26